ПЛЯСОВАЯ

Чешская народная песня

Русский текст В. Дорофеева

Обработка Ю. Кустова

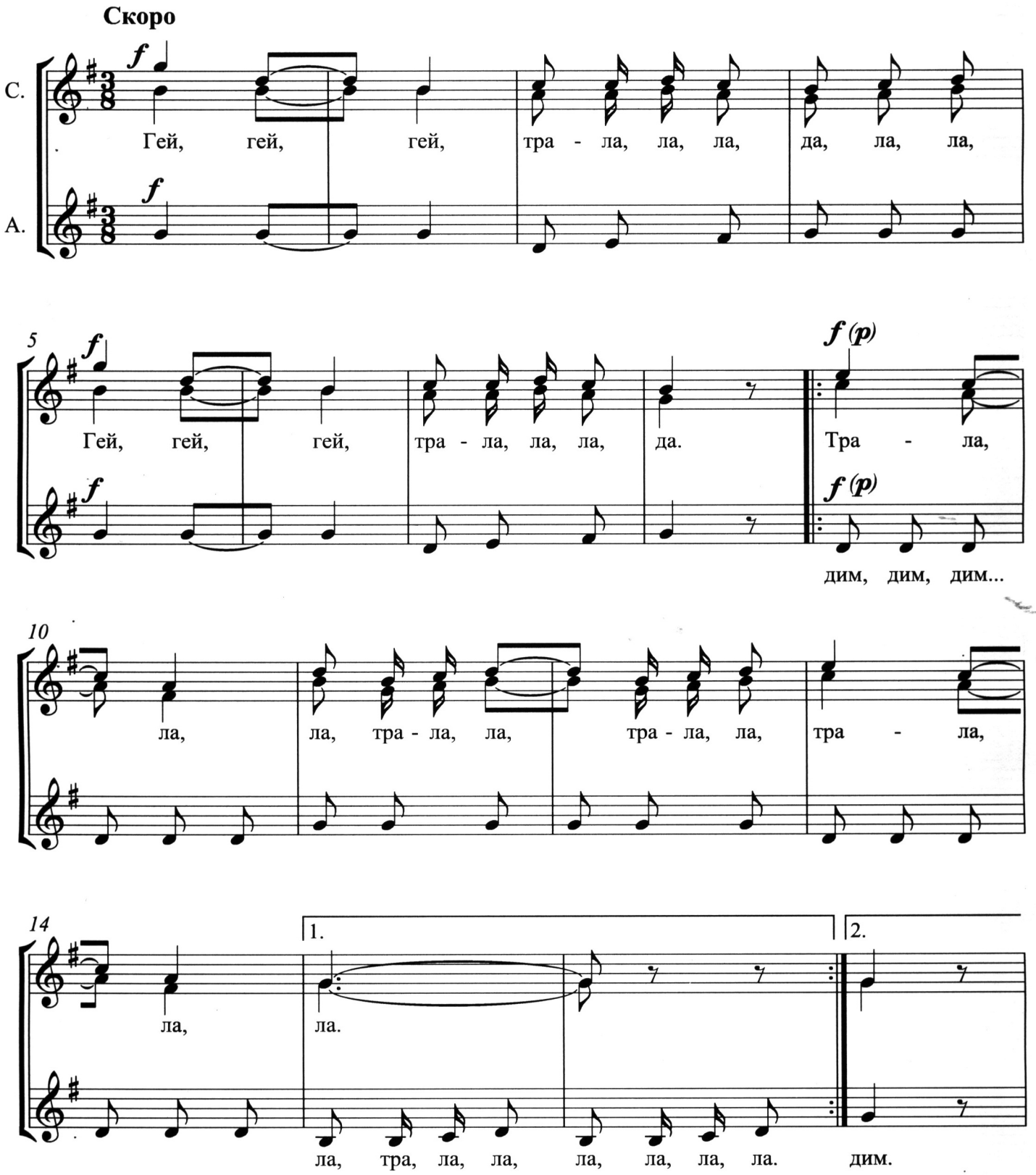

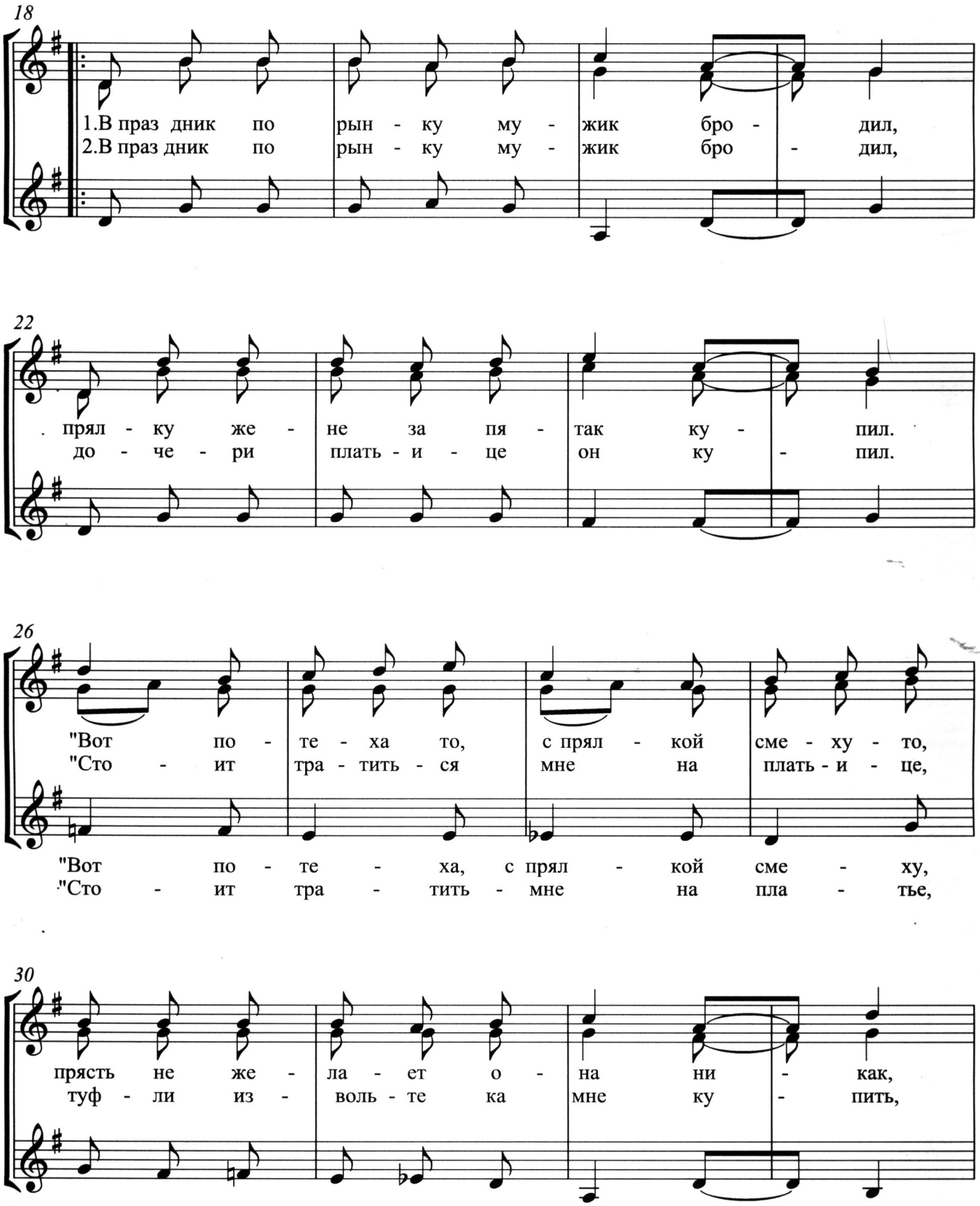
18
1.В праз дник по рын - ку му - жик бро - дил,
2.В праз дник по рын - ку му - жик бро - дил,
22
прял - ку же - не за пя - так ку - пил.
до - че - ри плать - и - це он ку - пил.
26
"Вот по - те - ха то, с прял - кой сме - ху - то,
"Сто - ит тра - тить - ся мне на плать - и - це,
"Вот по - те - ха, с прял - кой сме - ху,
"Сто - ит тра - тить - мне на пла - тье,
30
прясть не же - ла - ет о - на ни - как,
туф - ли из - воль - те ка мне ку - пить,

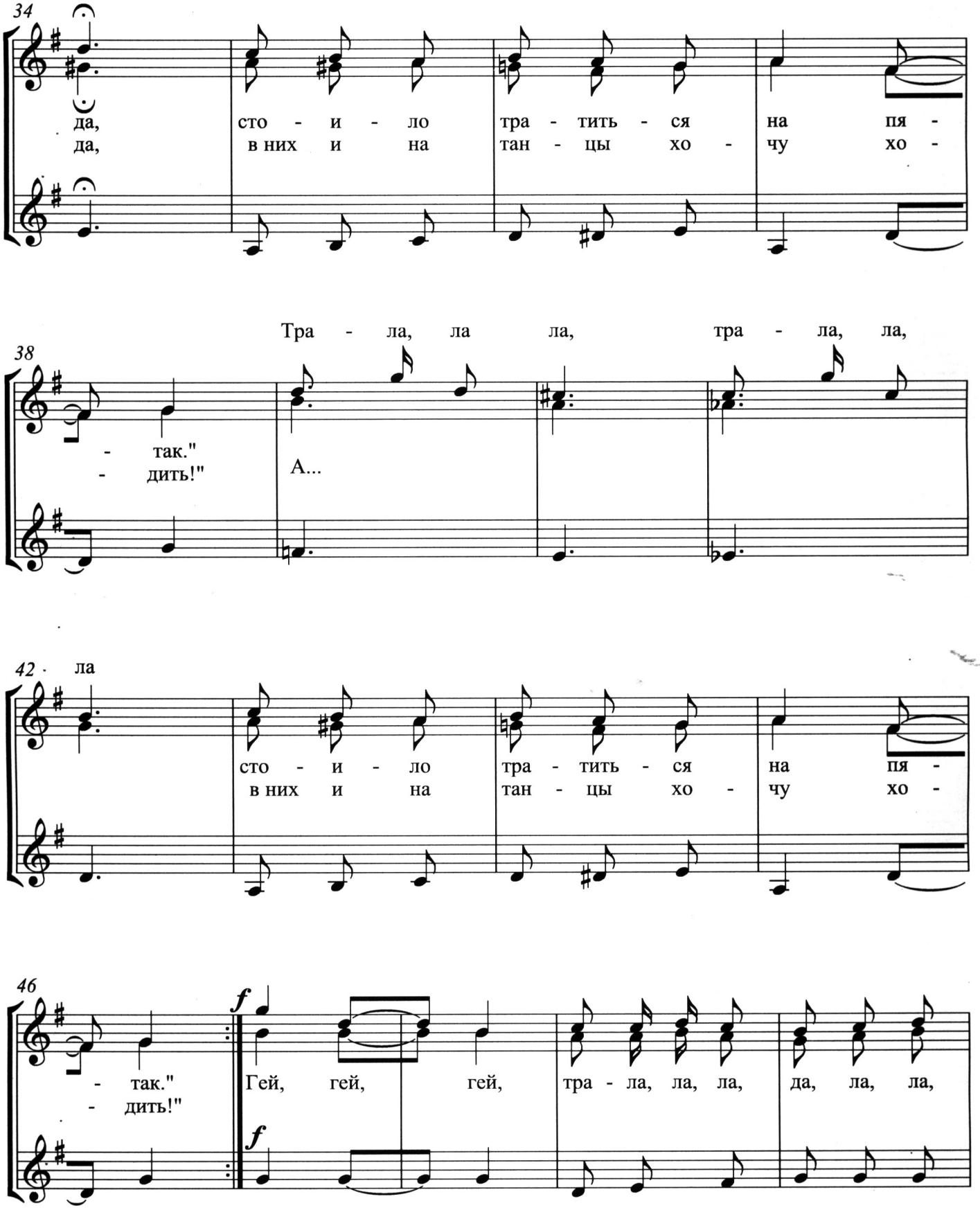
34
да, сто - и - ло тра - тить - ся на пя -
да, в них и на тан - цы хо - чу хо -
Тра - ла, ла ла, тра - ла, ла,
38
- так."
- дить!"
А...
42
ла
сто - и - ло тра - тить - ся на пя -
в них и на тан - цы хо - чу хо -
46
f
- так."
- дить!"
Гей, гей, гей, тра - ла, ла, ла, да, ла, ла,
f

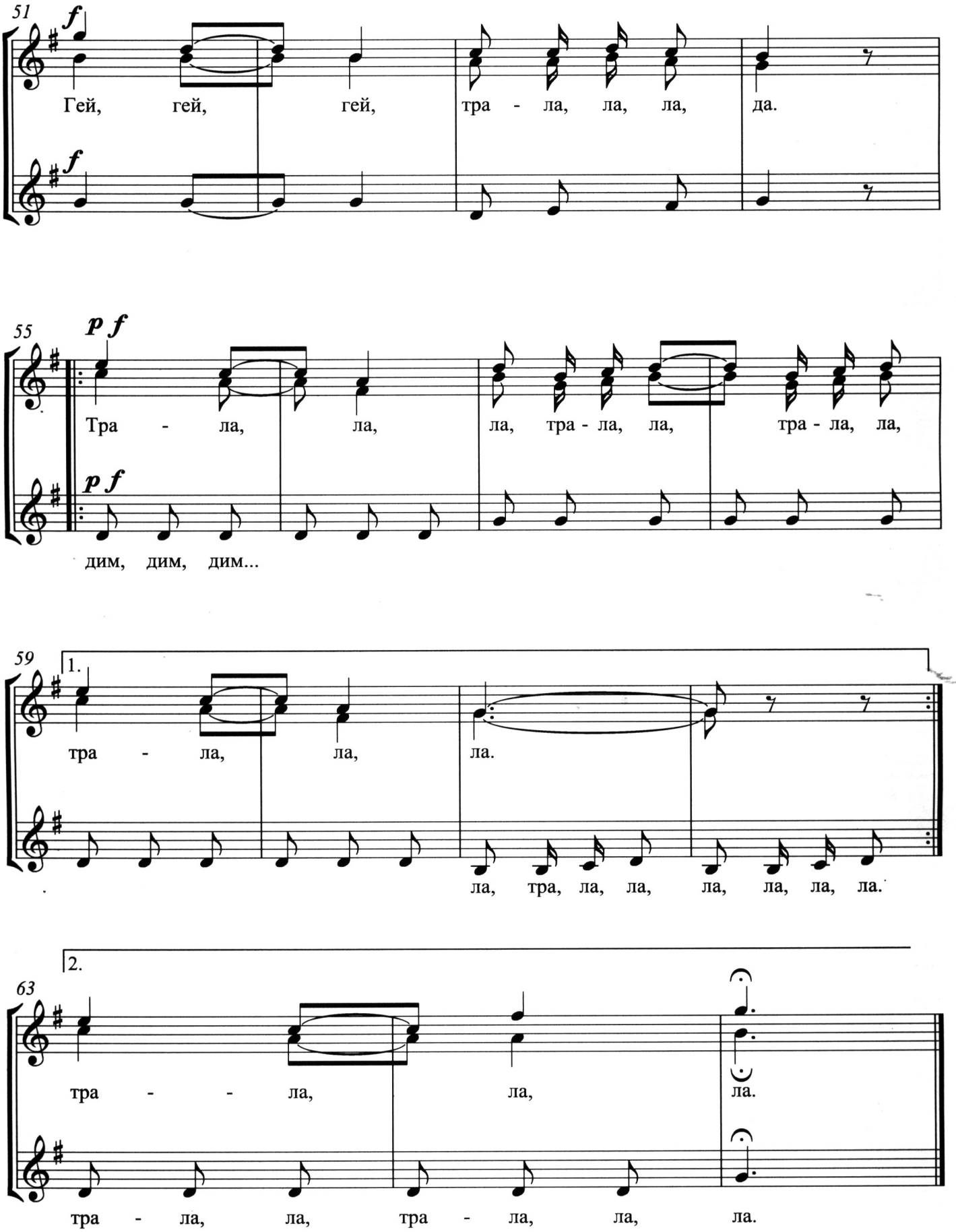
51
f
Гей, гей, гей, тра - ла, ла, ла, да.
f
55
p f
Тра - ла, ла, ла, тра - ла, ла, тра - ла, ла,
p f
дим, дим, дим...
59
1.
тра - ла, ла, ла.
ла, тра, ла, ла, ла, ла, ла, ла.
2.
63
тра - - ла, ла, ла.
тра - ла, ла, тра - ла, ла, ла.